



JUMARA

UN FUTURO
QUE SE HACE
PRESENTE

FAMILIAS
Y JÓVENES
QUE CRECEN
JUNTOS



UN POCO DE HISTORIA

En los años 60, unas cuantas familias de Zaragoza pusieron en marcha las asociaciones Aneto y Jumara, dirigidas a la formación de estudiantes de los últimos cursos de primaria y secundaria.

En las siguientes décadas ambas instituciones fueron creciendo y construyeron su sede en edificios independientes. Posteriormente las dos asociaciones han incrementado su nivel de actividad y en los últimos años sus instalaciones se han quedado pequeñas para el volumen de personas que participan en sus actividades.

Teniendo en cuenta todas las circunstancias, en 2022 se tomó la decisión de unir ambas sedes e iniciar los trabajos para la construcción de un nuevo edificio más amplio, acorde con las necesidades actuales.

UN PROYECTO CON IMPACTO SOCIAL

Jumara y Aneto han llegado -y siguen llegando- a numerosas familias y jóvenes, que son testigos de un proceso de transformación en su ámbito familiar, profesional y social.

El nuevo proyecto, impulsado por familias, busca fortalecer la formación integral de los jóvenes y fomentar valores de solidaridad y compromiso social, acompañando y ayudando a los padres en su proyecto familiar. Con este objetivo, se promueven actividades sociales, como visitas a personas necesitadas, en línea con el mensaje de san Josemaría, Fundador del Opus Dei, institución que dinamiza la identidad cristiana de Jumara.

LA NUEVA SEDE FACILITARÁ UNA MAYOR PARTICIPACIÓN DE LAS FAMILIAS

EN 2022 SE INICIÓ
EL PROYECTO
DE UNIR ANETO
Y JUMARA EN UNA
ÚNICA SEDE MÁS
AMPLIA

MÁS DE 5.000
FAMILIAS ATENDIDAS



MÁS DE 2.000 SOCIOS

MÁS DE 20.000 HORAS
DE ESTUDIO AL AÑO

MÁS DE 30
ACTIVIDADES
DE SOLIDARIDAD
AL AÑO



UN NUEVO RETO

Jumara nace del empeño de las familias por ofrecer un espacio educativo, más allá del colegio, para el desarrollo y crecimiento de sus hijos. Ofrece actividades extraescolares y de tiempo libre, complementariamente con la familia, después de la jornada escolar y durante los fines de semana.

El nuevo edificio está diseñado en tres zonas: una para chicos de 10 a 14 años; otra para estudiantes de 15 a 18 años; y una tercera para actividades formativas de los padres.

Todo el conjunto contará con salas de estudio, salas para reuniones de formación, oratorio, varios espacios deportivos, zonas para actividades con familias y parking accesible.

NO DEJES DE SER PARTE DEL NUEVO JUMARA
CUALQUIER APORTACIÓN ES DE GRAN AYUDA. ¡GRACIAS!

OBJETIVO
ENERO 2026-JULIO 2027
700.000€

PRESUPUESTO

PRESUPUESTO GASTOS	PREVISIÓN	PRESUPUESTO INGRESOS	PREVISIÓN
COMPRA TERRENO	1.800.000 €	VENTA DE SEDES	800.000 €
ESTUDIOS PREVIOS E IMPUESTOS	392.950 €	DONACIONES YA CONSEGUIDAS	2.000.000 €
CONSTRUCCIÓN Y URBANIZACIÓN	3.500.000 €	AYUDA FUNDACIÓN GRATAL	3.292.950 €
EQUIPAMIENTO INTERIOR Y EXTERIOR	1.100.000 €	CAMPAÑA DE DONATIVOS	700.000 €
TOTAL GASTOS	6.792.950 €	TOTAL RECURSOS	6.792.950 €

CRONOGRAMA DE ACCIONES

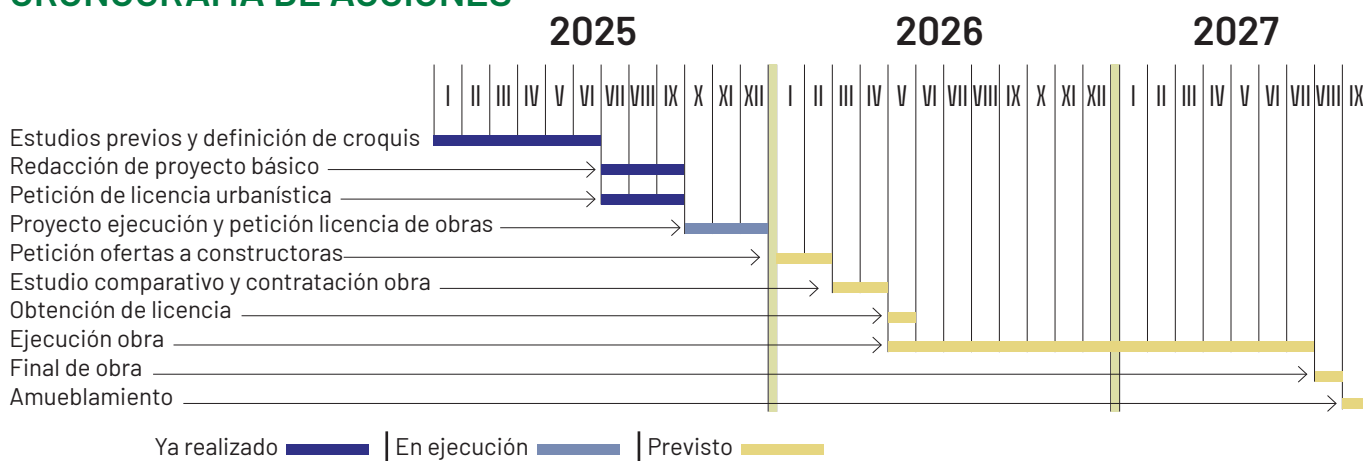

QUIERO SER PARTE DEL NUEVO JUMARA

Nuestro objetivo a día de hoy es conseguir, mediante donativos, la **meta de 700.000 €, desde enero de 2026 hasta julio de 2027.**

¿Cómo puedes ayudar?

- Con transferencia bancaria a la cc del Banco Santander ES19 0049 0072 0821 1059 2660, a través de la web de **Fundación Gratal** y la web de **Jumara**.
- Puedes hacer tu donativo mediante tarjeta de crédito.
- También puedes domiciliar tu donación.
- O hacer un Bizum con el código 13227.

LA FAMILIA ES PROTAGONISTA

**Jumara y Aneto
son asociaciones
impulsadas por
familias.**

El Nuevo Jumara es un proyecto ambicioso en Zaragoza que busca potenciar la formación de los jóvenes y sus familias, contribuyendo al desarrollo de una sociedad basada en valores humanos y cristianos. Con el apoyo de donantes y colaboradores, este proyecto será una realidad en 2027, marcando un hito en la historia de Aneto y Jumara.

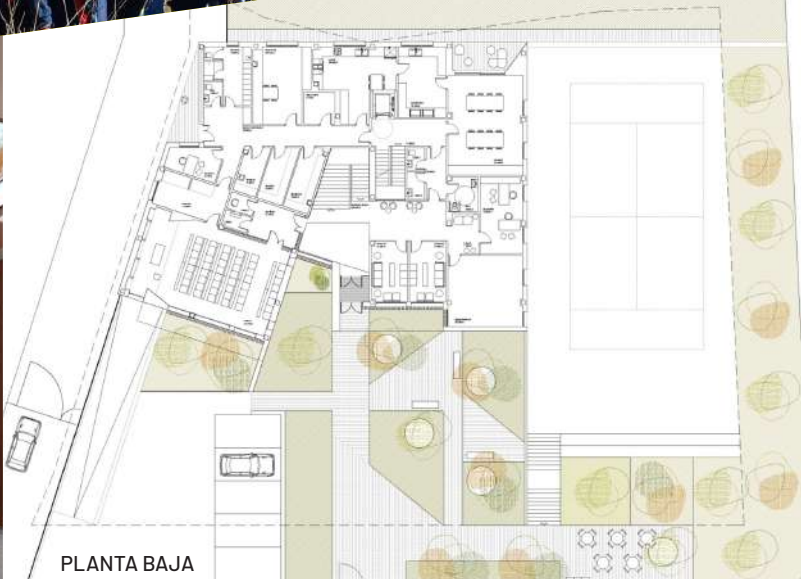
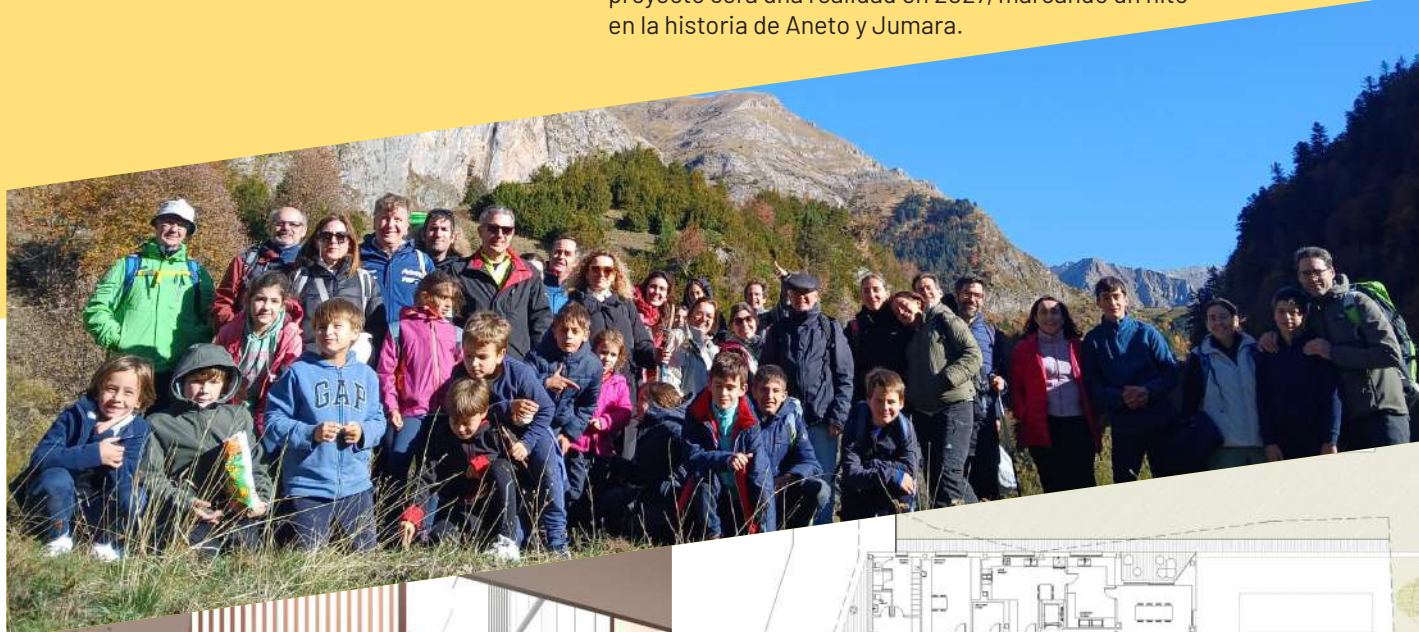

UBICACIÓN

El nuevo edificio está ubicado en un solar de 2.789,67 m² en la calle Maestre Racional, cerca de colegios como Montearagón, Rosa Molas, Marianistas, Sagrada Familia, Romareda, Liceo Europa o Jesuitas. Es un lugar de fácil acceso mediante transporte público y privado, está en una zona tranquila, ideal para las actividades del club.



PROMUEVE



La **Fundación Gratal** lleva más de 30 años colaborando con las Asociaciones Aneto y Jumara.

C/ León XIII, 2-4, 1º dcha
50008 Zaragoza
T. 876 448 017

info@fundaciongratal.com
www.fundaciongratal.com